Air transat

Collection

Hors du bureau

2022-2023

Michaël
dans la famille Transat depuis 2005

Collection
Hors du bureau

Travaillez à distance… les pieds dans le sable

Déjà lundi ? Vous vous tirez tant bien que mal du lit, ouvrez les rideaux et… oh, surprise : vous êtes à la plage ! Le soleil, les palmiers,les eaux turquoise… Plus besoin de truquer votre fond d'écran lors de vos rencontres d'équipe ! Transportez votre milieu de travail sous la chaleur des tropiques.

Yoga matinal. Petit-déjeuner. Travail. Un peu de surf. Souper aux fruits de mer. Coucher de soleil sur la plage. Spectacle en soirée. Tout ça un jour de semaine. Le télétravail prend des allures de vacances !

Avec notre Collection Hors du Bureau, les lundis n'auront jamais été aussi amusants. Découvrez l'expérience du télétravail dans le Sud.

Avantages exclusifs de la Collection Hors du bureau :

Réservez un forfait Sud de 14 jours ou plus et profitez de ces avantages* :

- Aucun supplément simple
- Chambre avec espace de travail dédié
- WiFi rapide, fiable et gratuit
- Services d'impression et de soutien technique gratuits ou à tarif réduit
- Service de buanderie gratuit ou à tarif réduit

Cuba	
Meliá Internacional	4.5★
Sol Palmeras	3.5★
Jamaïque	
Grand Palladium Lady Hamilton Resort & Spa	5★
Mexique	
Dreams Tulum Resort & Spa	5★
Dreams Vallarta Bay Resort & Spa	5★
Dreams Vista Cancun Golf & Spa Resort	5★
Grand Palladium White Sand Resort & Spa	4.5★
Secrets The Vine Cancun Resort & Spa	5★
Secrets Vallarta Bay Puerto Vallarta	5★
Panama	
Dreams Playa Bonita Panama	5★
République dominicaine	
Grand Palladium Bavaro Suites Resort & Spa	4.5★
Lopesan Costa Bavaro Resort Spa and Casino	4.5★
Occidental Punta Cana	4.5★

S'applique à des catégories de chambres sélectionnées. Sous réserve de disponibilité. · Il vous revient de tenir compte des obligations fiscales et juridiques du télétravail à l'étranger. Le non-respect de ces dernières peut entraîner des conséquences. *L'offre peut varier selon l'hôtel. Des restrictions peuvent s'appliquer. · Pour les détails et conditions générales, veuillez consulter transat.com.

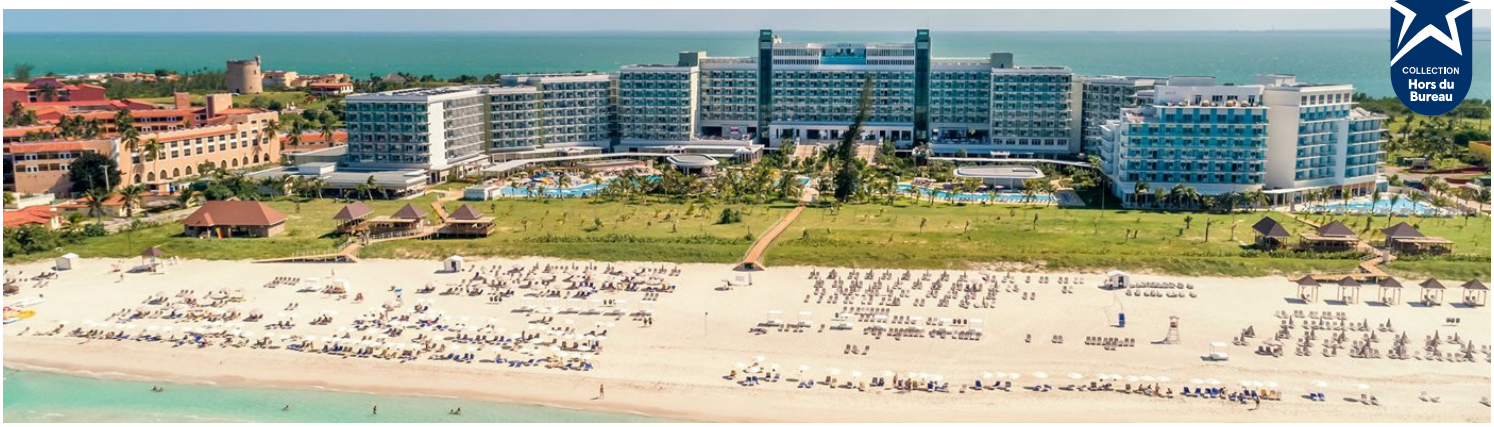

Melia Internacional ★★★★½

Varadero, Cuba • 18 ans +

tripadvisor (3425 avis)

L'hôtel Melia Internacional a tout pour devenir votre nouveau tout inclus préféré à Varadero! Cet hôtel en bord de mer redéfinira votre idéal de vacances à Cuba avec son immense piscine principale et son impressionnant choix de restaurants à la carte, situés le long d'une avenue gastronomique. Le style contemporain de cet immeuble de plusieurs étages témoigne de sa construction récente, en 2018. Des chambres spacieuses et lumineuses sont prêtes à vous accueillir, certaines avec une vue sur la mer. Et pour un séjour à Cuba avec de petits extras, optez pour l'expérience The Level ou The Level Adults-Only. Vous profiterez d'avantages tels qu'un service de concierge ainsi que l'accès à une superbe piscine pour adultes seulement et à des restaurants exclusifs.

Le Melia Internacional est situé sur la plage de Varadero, sans conteste l'une des plus belles plages de sable blanc de l'île. Large et s'étirant à perte de vue, elle est parfaite pour de longues promenades. D'ailleurs, une courte marche suffit pour se rendre à la vieille tour de Varadero ou au centre-ville de Varadero pour goûter à la vie nocturne cubaine. Et pour une pause détente bien méritée, rendez-vous à la magnifique piscine à débordement du Spa Yhi. Perchée sur un balcon du 11e étage, elle offre une vue imprenable sur la mer des Caraïbes. Le meilleur d'un hôtel Melia et le meilleur de Varadero, réunis en un seul endroit!

Nombre de chambres	Nombre de restaurants	Nombre de bars	Nombre de piscines	Voltage	Aéroport Juan Gualberto Gómez - Varadero
946	18	15	6	220/240 volts	33 km

Situation géographique: Plage de Varadero • Quartier: Matanzas • Face à la plage • 1 édifice de 10 étages • 6 piscines • 18 restaurants • 15 bars • Ascenseur • Wi-Fi : dans tout le complexe • Section adulte • Club bébé • Miniclub • Spa ($) • Salle d'exercice • Boissons 24 h - collations 24 h • Coffret de sûreté • Mariages • Plage

Détails des chambres

Inclus dans toutes les chambres

Balcon • Salle de bain complète • Douche : Pluie • Type de bain : Régulier • Aire de travail • Climatisation centrale • Sèche-cheveux • Fer à repasser • Cafetière et théière • Téléphone • Lit bébé Sur demande • Volts: 220/240

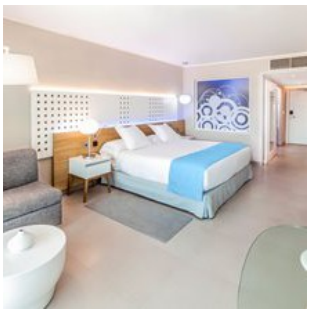

Chambre Classique

Vue	Lits	Capacité
Vue jardin ou partielle sur la mer	1 très grand lit ou 2 lits trois quarts	Maximum 4 3 adultes max. 2 enfants max.

Wi-Fi • Minibar • Coffret de sûreté • Télévision satellite à écran plat

Détails
Dimension de la chambre : 43 m²

FORFAIT DUO 2022-2023

Pour tous les voyages effectués entre le 1 novembre 2022 et le 31 octobre 2023

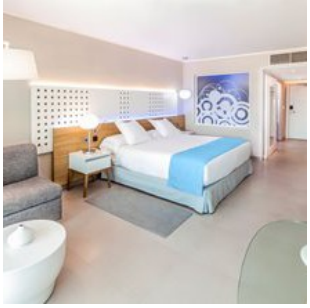

Chambre classique Collection Hors du Bureau

Vue	Lits	Capacité
Vue jardin ou partielle sur la mer	1 très grand lit ou 2 lits trois quarts	Maximum 4 3 adultes max. 2 enfants max.

Wi-Fi
Minibar
Coffret de sûreté
Télévision satellite à écran plat

Détails
Dimension de la chambre : 43 m² • Soupers à la carte (réservations garanties, selon disponibilité) • Service de concierge • Section réservée à la plage et à la piscine avec serveurs à la plage (10h-18h) • Rabais sur le massage (20%) • Service aux chambres 24h • Spa (1 circuit hydrothermal au Yhi Spa inclus par semaine) • Enregistrement anticipé et départ tardif jusqu'à 14h • Priorité réservations pour la plongée sous-marine, le spa et le golf • 3 parties gratuites/personne/semaine • Surclassement dans une chambre avec vue sur la mer

FORFAIT DUO 2022-2023

Pour tous les voyages effectués entre le 1 novembre 2022 et le 31 octobre 2023

COLLECTION HORS DU BUREAU 2022-2023

Pour tous les voyages effectués entre le 1 novembre 2022 et le 31 octobre 2023

Promotion aucun supplément chambre simple (nombre de chambres limité) • Wi-Fi gratuit, rapide et fiable • Buanderie Service de buanderie gratuit ou à tarif réduit une fois par séjour • Accès à des services d'impression et de soutien technique gratuits ou à tarif réduit • Forfait disponible à partir de 14 nuits et plus • Hébergement Chambre avec un espace de travail dédié

Certaines conditions peuvent s'appliquer, voir page des conditions

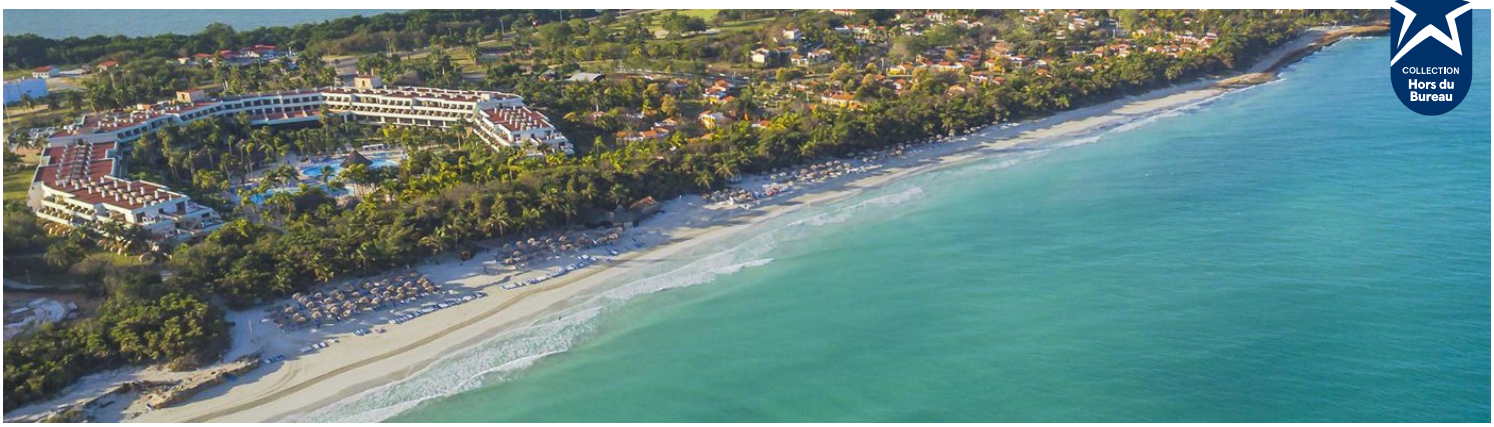

Sol Palmeras ★★★⯪☆

Varadero, Cuba

tripadvisor (9852 avis)

L'hôtel Sol Palmeras à Varadero est situé sur la plage, à environ 34 km de l'aéroport de Varadero.

Nombre de chambres	Nombre de restaurants	Nombre de bars	Nombre de piscines	Voltage	Aéroport Juan Gualberto Gómez - Varadero
608	7	7	3	110/120 volts	34 km

Près d'un lieu culturel • 3 piscines • 7 restaurants • 7 bars • Ascenseur • Wi-Fi : dans tout le complexe • Miniclub • Spa ($) • Salle d'exercice • Boissons 24 h • Coffret de sûreté • Mariages

Détails des chambres

Inclus dans toutes les chambres

Salle de bain complète • Douche : Régulière • Type de bain : Régulier • Aire de travail • Climatisation individuelle • Sèche-cheveux • Fer à repasser • Cafetière et théière • Téléphone • Lit supplémentaire Sur demande • Lit bébé Sur demande • Non-fumeur • Volts: 110/120

Chambre

Vue	Lits	Capacité		
Vue choix de l'hôtelier	1 très grand lit ou 2 lits jumeaux	Maximum 3 3 adultes max. 1 enfants max.	Coffret de sûreté	Télévision satellite

Détails
Dimension de la chambre : 29 m² • Balcon ou terrasse • Minifrigo • Chambre communicante disponible Sur demande

Chambre Collection Hors du Bureau

Vue	Lits	Capacité		
Vue choix de l'hôtelier	1 très grand lit ou 2 lits jumeaux	Maximum 3 3 adultes max. 1 enfants max.	Coffret de sûreté	Télévision satellite

Détails
Dimension de la chambre : 29 m² • Balcon ou terrasse • Minifrigo • Chambre communicante disponible Sur demande

COLLECTION HORS DU BUREAU 2022-2023

Pour tous les voyages effectués entre le 1 novembre 2022 et le 31 octobre 2023

Promotion aucun supplément chambre simple (nombre de chambres limité) • Wi-Fi gratuit, rapide et fiable • Buanderie Service de buanderie gratuit ou à tarif réduit une fois par séjour • Accès à des services d'impression et de soutien technique gratuits ou à tarif réduit • Forfait disponible à partir de 21 nuits et plus • Hébergement Chambre avec un espace de travail dédié

Certaines conditions peuvent s'appliquer, voir page des conditions

Sol Palmeras

Grand Palladium Lady Hamilton Resort & Spa ★★★★★

Lucea, Jamaïque • Complexe partagé

tripadvisor (10951 avis)

Des vacances de rêve sur une plage de sable blanc vous attendent lors de votre séjour au Grand Palladium Lady Hamilton & Spa. Situé dans la ville de Lucea, dans la région immaculée de Montego Bay, cet hôtel est l'endroit idéal pour se détendre, prendre le soleil toute la journée et découvrir l'étonnante nature tropicale de la Jamaïque. Que vous soyez en vacances romantiques ou en famille, cette station balnéaire en formule tout inclus offre tous les équipements que vous pouvez attendre d'un hôtel 5 étoiles. Profitez de la vue sur la mer des Caraïbes lorsque vous séjournez dans la Junior Suite Beachside Ocean View. Ravivez la flamme avec votre bien-aimé en réservant un massage au centre de bien-être Zentropia Spa & Wellness. Rendez-vous ensuite dans l'un des innombrables restaurants pour des merveilles culinaires. Si vous voulez goûter à la cuisine locale, c'est à Xaymaica qu'il faut aller. Pour les indécis, des options à la carte sont aussi disponibles.

Vous vous sentez rassasié et prêt à affronter la nuit jusqu'au lever du soleil ? Continuez votre soirée de divertissement avec un cocktail rafraîchissant et coloré au bar de la piscine du Blue Lagoon, vous pouvez même le siroter sans sortir de la piscine! Pour une nuit plus calme, et avec un livre à portée de main, aventurez-vous dans le décor colonial du Miss Lou Bar.

Nombre de chambres	Nombre de restaurants	Nombre de bars	Nombre de piscines	Voltage	Aéroport international Donald-Sangster - Jamaïque
512	10	17	6	110/120 volts	32 km

Situation géographique: Lucea • Face à la plage • Près d'un attrait/ville/lieu historique • Près d'un lieu culturel • 13 édifices de 3 étages • 12 édifices de 2 étages • 6 piscines • 10 restaurants • 17 bars • Ascenseur • Wi-Fi : dans tout le complexe • Club bébé • Miniclub • Spa ($) • Salle d'exercice • Boissons 24 h - collations 24 h • Coffret de sûreté • Mariages • Plage • Parc aquatique

Complexe partagé

Accès à tous les services et les installations du Grand Palladium Jamaica Resort & Spa

Détails des chambres

Inclus dans toutes les chambres

Salle de bain complète • Douche : Régulière • Type de bain : Tourbillon • Bain tourbillon dans la chambre • Service à la chambre $ • Aire de travail • Climatisation individuelle • Sèche-cheveux • Fer à repasser • Ventilateur au plafond • Cafetière et théière • Radio-réveil • Téléphone • Station d'accueil pour iPod • Non-fumeur • Volts: 110/120

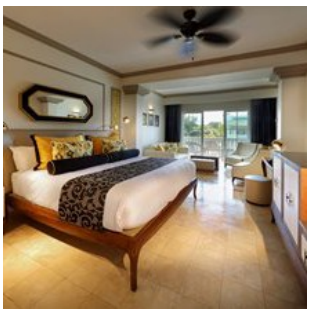

Suite Junior vue jardin

Vue	Lits	Capacité		
Vue choix de l'hôtelier	1 très grand lit et 1 canapé-lit ou 2 lits doubles et 1 canapé-lit	Maximum 4 3 adultes max. 3 enfants max.	Wi-Fi Coffret de sûreté	Minibar Télévision satellite à écran plat

Détails

Dimension de la chambre : 53 m² • Balcon ou terrasse • Coin salon • Lit bébé Sur demande • Chambre communicante disponible Sur demande

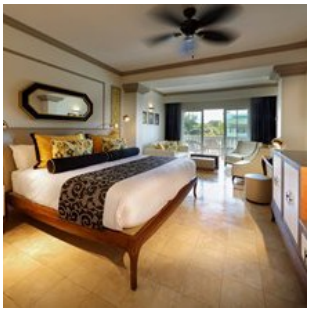

Suite Junior vue jardin avec enfants SPC

Vue	Lits	Capacité		
Vue choix de l'hôtelier	1 très grand lit et 1 canapé-lit ou 2 lits doubles et 1 canapé-lit	Maximum 4 1 adultes max. 3 enfants max.	Wi-Fi Coffret de sûreté	Minibar Télévision satellite à écran plat

Détails
Dimension de la chambre : 53 m² • Balcon ou terrasse • Coin salon • Lit bébé Sur demande • Chambre communicante disponible Sur demande

COLLECTION FAMILLE 2022-2023

Pour tous les voyages effectués entre le 1 novembre 2022 et le 31 octobre 2023

Miniclub (heures d'ouverture prolongées, varient selon l'hôtel) • Hébergement et repas gratuits pour les enfants (nombre de chambre limité. Les critères d'âge des enfants varient selon l'hôtel) • Promotion parent solo (si disponible) • Wi-Fi gratuit si disponible (certaines restrictions s'appliquent) • Promotion pour les adolescents de 13-17 ans (si disponible) • Enregistrement anticipé et départ tardif selon disponibilité • Accès au parc aquatique sur place si disponible

Certaines conditions peuvent s'appliquer, voir page des conditions

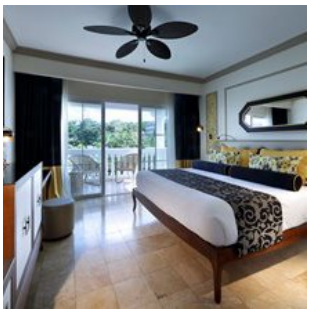

Suite 1 chambre Collection hors du Bureau

Vue	Lits	Capacité		
Vue choix de l'hôtelier	1 très grand lit	Maximum 4 3 adultes max. 2 enfants max.	Wi-Fi Coffret de sûreté	Minibar Télévision satellite

Détails
Dimension de la chambre : 70 m² • Balcon ou terrasse • Salon fermé • Lit bébé Sur demande • Chambre communicante disponible Sur demande • Chambre fermée

COLLECTION HORS DU BUREAU 2022-2023

Pour tous les voyages effectués entre le 1 novembre 2022 et le 31 octobre 2023

Promotion aucun supplément chambre simple (nombre de chambres limité) • Wi-Fi gratuit, rapide et fiable • Buanderie Service de buanderie gratuit ou à tarif réduit une fois par séjour • Accès à des services d'impression et de soutien technique gratuits ou à tarif réduit • Forfait disponible à partir de 14 nuits et plus • Hébergement Chambre avec un espace de travail dédié

Certaines conditions peuvent s'appliquer, voir page des conditions

Secrets The Vine Cancun ★★★★★

Cancun, Mexique • 18 ans + • Complexe partagé

tripadvisor (15704 avis)

L'hôtel Secrets The Vine Cancun est face à la plage spectaculaire de Cancun, à environ 14 km de l'aéroport. Ce complexe élégant et animé, offrant le *Unlimited-Luxury*®, propose 497 chambres et suites spacieuses dans un immeuble de 28 étages.

Nombre de chambres	Nombre de restaurants	Nombre de bars	Nombre de piscines	Voltage	Aéroport international de Cancun
497	8	6	3	110/120 volts	14 km

Situation géographique: Zone hôtelière de Cancun • Quartier: Quintana Roo • Face à la plage • Dans un lieu situé à proximité d'une zone branchée • Près d'un lieu culturel • 1 édifice de 28 étages • 3 piscines • 8 restaurants • 6 bars • Ascenseur • Wi-Fi : dans tout le complexe • Section adulte • Spa ($) • Coffret de sûreté • Mariages • Plage

Complexe partagé

Programme de souper-sortie à tous les complexes Secrets, Dreams et Now à Cancun et sur la Riviera Maya (transport non compris, réservations requises, certaines restrictions s'appliquent)

Détails des chambres

Inclus dans toutes les chambres

Climatisation individuelle • Sèche-cheveux • Fer à repasser • Radio-réveil • Téléphone • Volts: 110/120

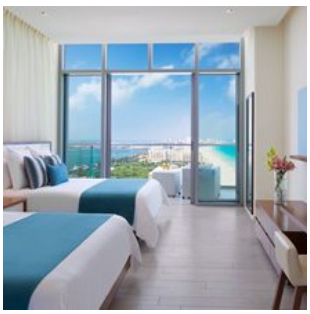

Chambre de luxe vue mer double

Vue	Lits	Capacité
Vue mer	2 lits doubles	Maximum 3 3 adultes max.

Wi-Fi
Minibar
Coffret de sûreté
Télévision satellite à écran plat

Détails

Dimension de la chambre : 44 m² • Balcon • Salle de bain avec douche seulement • Douche : Régulière • Service à la chambre • Station d'accueil pour iPod • Non-fumeur • Peignoirs et pantoufles dans la chambre • Wi-Fi

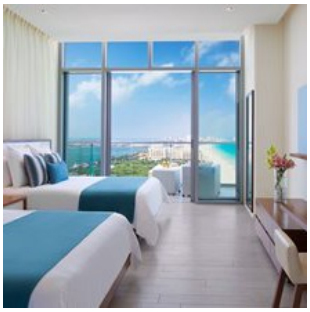

Chambre de luxe vue mer double Preferred Club Collection Grand Luxe

Vue	Lits	Capacité		
Vue mer	2 lits doubles	Maximum 3 3 adultes max.	Wi-Fi Coffret de sûreté	Minibar Télévision satellite à écran plat

Détails
Dimension de la chambre : 44 m² • Balcon • Salle de bain avec douche seulement • Douche : Régulière • Choix d'oreiller • Service à la chambre • Station d'accueil pour iPod • Non-fumeur • Journal • Wi-Fi

COLLECTION GRAND LUXE 2022-2023

Pour tous les voyages effectués entre le 1 novembre 2022 et le 31 octobre 2023

Salon VIP à l'aéroport (forfait seulement) (En fonction de la disponibilité) • Surclassement en Option Plus avec Air Transat (si disponible. Valeur de 128 $, visitez airtransat.com pour plus de détails sur les avantages d'Option Plus.) • Transfert privé entre l'aéroport et l'hôtel (forfait seulement) (Non disponible en cas d'arrivée à un autre aéroport que celui indiqué dans le forfait. Non disponible à hôtel Luxury Bahia Principe Cayo Levantado) • Wi-Fi gratuit si disponible (certaines restrictions s'appliquent) • Soupers gastronomiques à la carte illimités (En fonction de la disponibilité) • Spa (accès gratuit, en fonction de la disponibilité) • Service de concierge ou service de majordome (En fonction de la disponibilité) • Serveurs à la piscine et à la plage (En fonction de la disponibilité) • Enregistrement anticipé et départ tardif selon disponibilité • Boissons de marques renommées à volonté • Service aux chambres 24 h, en fonction de la disponibilité. • Serviettes de plage dans la chambre à l'arrivée • Peignoirs et pantoufles dans la chambre (En fonction de la disponibilité) • Accès gratuit au circuit d'eau du spa ou au circuit hydrothermal 1 fois/séjour, selon disponibilité. (ne peut être jumelé avec tout autre promotion) • Bouteille de vin mousseux dans la chambre à l'arrivée • Assiette de fruits dans la chambre à l'arrivée (au lieu d'une assiette de fruits, certains complexes peuvent offrir du chocolat ou d'autres spécialités)

Certaines conditions peuvent s'appliquer, voir page des conditions

PREFERRED CLUB 2022-2023

Pour tous les voyages effectués entre le 1 novembre 2022 et le 31 octobre 2023

VIP (statut et commodités privilégiés) • Accès privé au salon Preferred Club • Minibar bonifié • Articles de bain de luxe • Service de majordome • Petit-déjeuner continental tous les jours, hors-d'oeuvre chauds et froids en après-midi, desserts exquis et liqueurs de qualité dans le salon • Piscine(s) privé du Preferred Club • Choix d'oreillers

Suite Junior vue mer très grand lit Collection Hors du Bureau

Vue	Lits	Capacité		
Vue mer	1 très grand lit	Maximum 2 2 adultes max.	Wi-Fi Coffret de sûreté	Minibar Télévision satellite à écran plat

Détails
Dimension de la chambre : 66 m² • Balcon • Salle de bain avec douche seulement • Douche : Régulière • Service à la chambre • Coin salon • Station d'accueil pour iPod • Non-fumeur • Peignoirs et pantoufles dans la chambre • Wi-Fi

COLLECTION HORS DU BUREAU 2022-2023

Pour tous les voyages effectués entre le 1 novembre 2022 et le 31 octobre 2023

Promotion aucun supplément chambre simple (nombre de chambres limité) • Wi-Fi gratuit, rapide et fiable • Buanderie Service de buanderie gratuit ou à tarif réduit une fois par séjour • Accès à des services d'impression et de soutien technique gratuits ou à tarif réduit • Forfait disponible à partir de 14 nuits et plus • Hébergement Chambre avec un espace de travail dédié

Certaines conditions peuvent s'appliquer, voir page des conditions

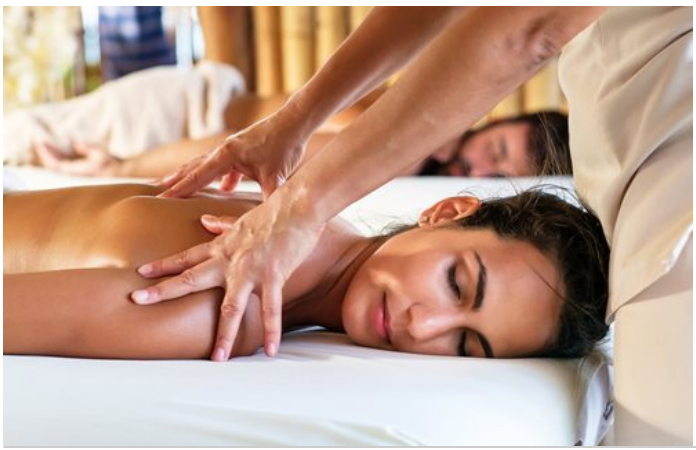

Crédit d'une valeur de 200 $

Applicable pour les voyages effectués jusqu'au 31 octobre 2023
Les clients recevront des crédits d'une valeur totale de 200 $ par chambre, par séjour, pour des services à l'hôtel.

Les crédits comprennent quatre coupons d'une valeur de 10 $ chacun, deux coupons d'une valeur de 20 $ chacun et trois coupons d'une valeur de 40 $ chacun. De ces coupons, 100 $ peuvent être utilisés pour un soin au spa, 60 $ pour un souper romantique et 40 $ pour des achats de vin. Le crédit pour un traitement au spa est divisé en un coupon d'une valeur de 20 $ et deux coupons d'une valeur de 40 $. Le crédit pour un souper romantique est divisé en un coupon d'une valeur de 20 $ et en un coupon d'une valeur de 40 $. Le crédit pour l'achat de vin est divisé en quatre coupons d'une valeur de 10 $ chacun.

Secrets The Vine Cancun

Valide au moment de la publication. Certaines conditions peuvent s'appliquer.

Dreams Vista Cancun Golf & Spa Resort ★★★★★

Cancun, Mexique • Complexe partagé

tripadvisor (1387 avis)

Le tout nouveau complexe hôtelier familial Dreams Vista Cancun Golf & Spa Resort siège au cœur du quartier privé de Puerta del Mar. Le terrain de golf Puerto Cancun Golf Club ainsi qu'un centre commercial sont adjacents à l'hôtel. Les superbes lignes de sa conception architecturale moderne attireront votre regard et, de l'intérieur, profitez de vues imprenables sur la mer des Caraïbes et sur l'île avoisinante d'Isla Mujeres.

Séjournez dans des chambres ayant toutes les commodités et le luxe désiré. Une fois sur place, vous pourrez profiter de plusieurs incontournables dont un spa de renommée internationale par Pevonia®, deux piscines pour surfer, une aire de jeux d'eau pour enfants, une piscine exclusive située sur le toit, une myriade d'activités quotidiennes et une vibrante vie nocturne. Vacances en famille, escapade en amoureux, mariage… découvrez *votre* Dreams Vista Cancun!

Nombre de chambres	Nombre de restaurants	Nombre de bars	Nombre de piscines	Voltage	Aéroport international de Cancun
416	9	6	3	110/120 volts	21 km

Face à la plage • 3 piscines • 9 restaurants • 6 bars • Wi-Fi : dans tout le complexe • Miniclub • Spa ($) • Salle d'exercice • Boissons 24 h - collations 24 h • Coffret de sûreté • Plage

Complexe partagé

Programme de soupers-sorties au Dreams Resorts & Spas et Now Resorts à Cancun et sur la Riviera Maya (transport non compris, réservations requises).

Détails des chambres

Inclus dans toutes les chambres

Salle de bain avec douche seulement • Sèche-cheveux • Fer à repasser • Ventilateur au plafond • Cafetière et théière • Téléphone • Lit bébé Sur demande • Non-fumeur • Appels interurbains inclus • Volts: 110/120

Chambre de luxe vue mer très grand lit

Vue	Lits	Capacité		
Vue mer	1 très grand lit et 1 canapé-lit	Maximum 4 3 adultes max. 3 enfants max.	Wi-Fi Coffret de sûreté	Minibar Télévision par câble à écran plat

Détails

Dimension de la chambre : 44 m² • Douche : Régulière • Service à la chambre • Coin salon • Climatisation individuelle • Lit supplémentaire Sur demande • Jeux vidéo $

Chambre de luxe Preferred Club vue mer très grand lit Collection Hors du Bureau

Vue	Lits	Capacité		
Vue mer	1 très grand lit et 1 canapé-lit	Maximum 4 3 adultes max. 3 enfants max.	Wi-Fi Coffret de sûreté	Minibar Télévision par câble à écran plat

Détails
Dimension de la chambre : 44 m² • Balcon ou terrasse • Douche : Régulière • Choix d'oreiller • Service à la chambre • Coin salon • Climatisation individuelle • Lit supplémentaire Sur demande • Journal • Jeux vidéo Sur demande

PREFERRED CLUB 2022-2023

Pour tous les voyages effectués entre le 1 novembre 2022 et le 31 octobre 2023

Produits de luxe dans la chambre • Service de concierge avec arrivée et départ personnalisés • Gratuit : accès à un ordinateur dans le salon Preferred Club • Hors-d'oeuvres , desserts et liqueurs de qualité servis dans le salon Preferred Club chaque jour • Service aux chambres 24h • Minibar bonifié et rempli chaque jour • Choix d'oreillers • Accès exclusif au Bar 360 de 9am a 5pm • Petit-déjeuner continental servi a tous les jours dans le Salon Preferred Club • Gratuit accès au circuit hydrothermal du spa (1 fois /séjour)

COLLECTION HORS DU BUREAU 2022-2023

Pour tous les voyages effectués entre le 1 novembre 2022 et le 31 octobre 2023

Promotion aucun supplément chambre simple (nombre de chambres limité) • Wi-Fi gratuit, rapide et fiable • Buanderie Service de buanderie gratuit ou à tarif réduit une fois par séjour • Accès à des services d'impression et de soutien technique gratuits ou à tarif réduit • Forfait disponible à partir de 14 nuits et plus • Hébergement Chambre avec un espace de travail dédié

Certaines conditions peuvent s'appliquer, voir page des conditions

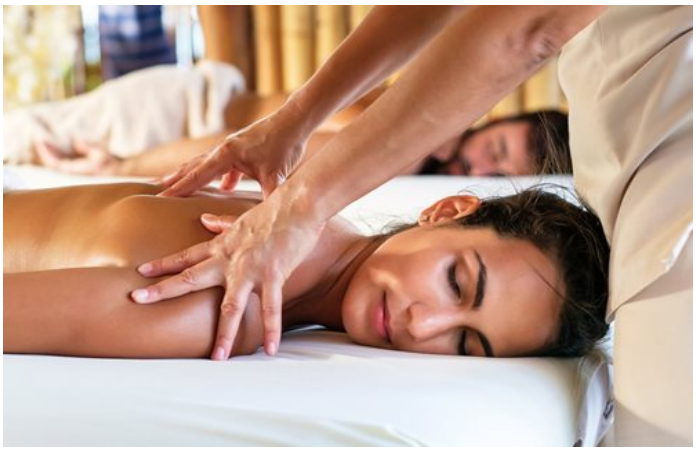

Crédit d'une valeur de 200 $

Applicable pour les voyages effectués jusqu'au 31 octobre 2023
Les clients recevront des crédits d'une valeur totale de 200 $ par chambre, par séjour, pour des services à l'hôtel.

Les crédits comprennent quatre coupons d'une valeur de 10 $ chacun, deux coupons d'une valeur de 20 $ chacun et trois coupons d'une valeur de 40 $ chacun. De ces coupons, 100 $ peuvent être utilisés pour un soin au spa, 60 $ pour un souper romantique et 40 $ pour des achats de vin. Le crédit pour un traitement au spa est divisé en un coupon d'une valeur de 20 $ et deux coupons d'une valeur de 40 $. Le crédit pour un souper romantique est divisé en un coupon d'une valeur de 20 $ et en un coupon d'une valeur de 40 $. Le crédit pour l'achat de vin est divisé en quatre coupons d'une valeur de 10 $ chacun.

Valide au moment de la publication. Certaines conditions peuvent s'appliquer.

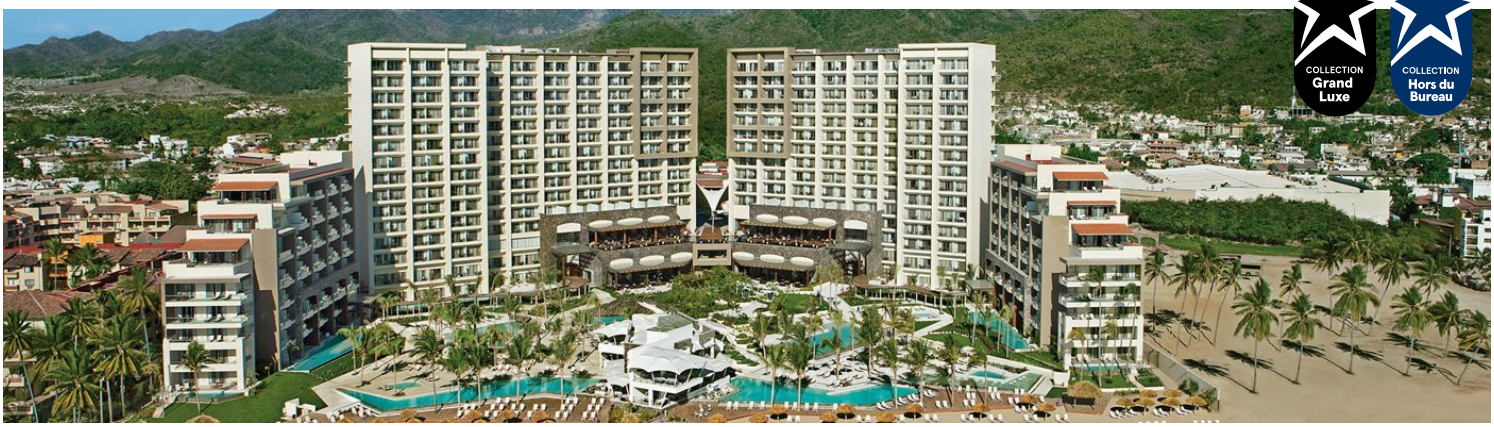

Secrets Vallarta Bay Puerto Vallarta ★★★★★

Puerto Vallarta, Mexique • 18 ans + • Complexe partagé

tripadvisor (8807 avis)

Le Secrets Vallarta Bay Puerto Vallarta est situé sur les plages de sable doré de la baie de Banderas, à quelques minutes à peine de la fameuse promenade El Malecon. Cette escapade pour adultes offre des privilèges *Unlimited-Luxury*®, comprenant des repas gastronomiques et des spiritueux de qualité supérieure, des activités quotidiennes ainsi que des spectacles sur scène.

Nombre de chambres	Nombre de restaurants	Nombre de bars	Nombre de piscines	Voltage	Aéroport international Gustavo Díaz Ordaz - Puerto Vallarta
271	7	5	2	110/120 volts	7 km

Face à la plage • Dans un lieu situé à proximité d'une zone branchée • Près d'un lieu culturel • 1 édifice de 15 étages • 1 édifice de 8 étages • 2 piscines • 7 restaurants • 5 bars • Ascenseur • Wi-Fi : dans tout le complexe • Section adulte • Spa ($) • Salle d'exercice • Coffret de sûreté • Mariages • Plage

Complexe partagé

Programme de soupers-sorties aux Dreams Villamagna Nuevo Vallarta et Dreams Vallarta Bay Resort & Spa (transport non compris, réservations requises)

Certifications pour le tourisme durable: Travelife Or • Preferred by Nature

Détails des chambres

Inclus dans toutes les chambres

Salle de bain complète • Douche : Régulière • Type de bain : Tourbillon • Service à la chambre • Sèche-cheveux • Fer à repasser • Cafetière et théière • Radio-réveil • Téléphone • Non-fumeur • Volts: 110/120

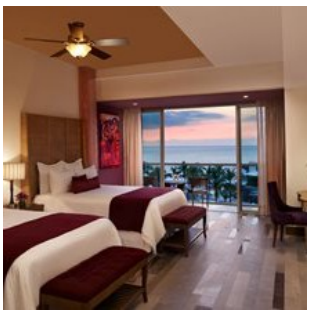

Suite Junior vue mer lits doubles

Vue	Lits	Capacité
Vue mer	2 lits doubles	Maximum 3 3 adultes max.

Wi-Fi • Minibar • Coffret de sûreté • Télévision satellite à écran plat

Détails

Dimension de la chambre : 58 m² • Balcon • Bain tourbillon dans la chambre • Choix d'oreiller • Coin salon • Aire de travail • Climatisation individuelle • Lit supplémentaire Sur demande • Chambre communicante disponible Sur demande • Station d'accueil pour iPod • Appels interurbains inclus

Suite Junior vue mer Preferred Club lits doubles Collection Grand Luxe et Collection Hors du Bureau

Vue	Lits	Capacité
Vue mer	2 lits doubles	Maximum 3 3 adultes max.

Wi-Fi · Minibar · Coffret de sûreté · Télévision satellite à écran plat

Détails
Dimension de la chambre : 61 m² • Balcon • Bain tourbillon sur le balcon • Choix d'oreiller • Coin salon • Aire de travail • Climatisation individuelle • Station d'accueil pour iPod • Appels interurbains inclus

COLLECTION GRAND LUXE 2022-2023

Pour tous les voyages effectués entre le 1 novembre 2022 et le 31 octobre 2023

Salon VIP à l'aéroport (forfait seulement) (En fonction de la disponibilité) • Surclassement en Option Plus avec Air Transat (si disponible. Valeur de 128 $, visitez airtransat.com pour plus de détails sur les avantages d'Option Plus.) • Transfert privé entre l'aéroport et l'hôtel (forfait seulement) (Non disponible en cas d'arrivée à un autre aéroport que celui indiqué dans le forfait. Non disponible à hôtel Luxury Bahia Principe Cayo Levantado) • Wi-Fi gratuit si disponible (certaines restrictions s'appliquent) • Soupers gastronomiques à la carte illimités (En fonction de la disponibilité) • Spa (accès gratuit, en fonction de la disponibilité) • Service de concierge ou service de majordome (En fonction de la disponibilité) • Serveurs à la piscine et à la plage (En fonction de la disponibilité) • Enregistrement anticipé et départ tardif selon disponibilité • Boissons de marques renommées à volonté • Service aux chambres 24 h, en fonction de la disponibilité. • Serviettes de plage dans la chambre à l'arrivée • Peignoirs et pantoufles dans la chambre (En fonction de la disponibilité) • Accès gratuit au circuit d'eau du spa ou au circuit hydrothermal 1 fois/séjour, selon disponibilité. (ne peut être jumelé avec tout autre promotion) • Bouteille de vin mousseux dans la chambre à l'arrivée • Assiette de fruits dans la chambre à l'arrivée (au lieu d'une assiette de fruits, certains complexes peuvent offrir du chocolat ou d'autres spécialités)

Certaines conditions peuvent s'appliquer, voir page des conditions

PREFERRED CLUB 2022-2023

Pour tous les voyages effectués entre le 1 novembre 2022 et le 31 octobre 2023

Enregistrement et départ privé • Salon privé Preferred Club • Service de concierge • Articles de bain bonifiés • VIP (statut et commodités privilégiés) • Choix d'oreillers • Petit-déjeuner continental servis dans le salon à tous les jours • Journal gratuit dans la chambre tous les jours (anglais et espagnol) • Hors-d'oeuvres chauds et froids en après-midi, desserts exquis et liqueurs de qualité dans le salon à tous les jours • Gratuit : accès à un ordinateur dans le salon Preferred Club

COLLECTION HORS DU BUREAU 2022-2023

Pour tous les voyages effectués entre le 1 novembre 2022 et le 31 octobre 2023

Promotion aucun supplément chambre simple (nombre de chambres limité) • Wi-Fi gratuit, rapide et fiable • Buanderie Service de buanderie gratuit ou à tarif réduit une fois par séjour • Accès à des services d'impression et de soutien technique gratuits ou à tarif réduit • Forfait disponible à partir de 14 nuits et plus • Hébergement Chambre avec un espace de travail dédié

Certaines conditions peuvent s'appliquer, voir page des conditions

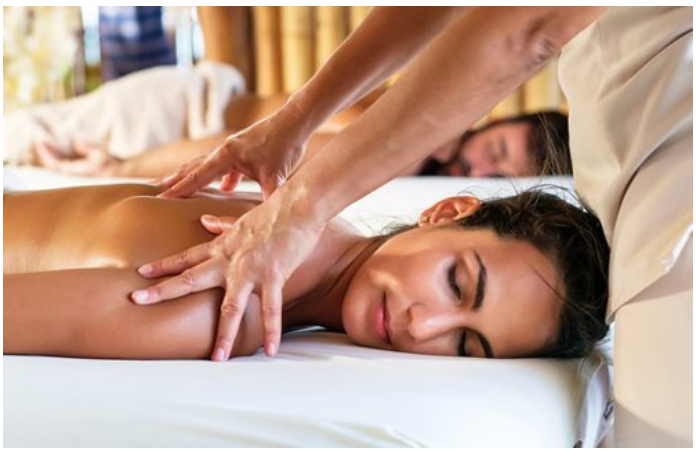

Crédit d'une valeur de 200 $

Applicable pour les voyages effectués jusqu'au 31 octobre 2023
Les clients recevront des crédits d'une valeur totale de 200 $ par chambre, par séjour, pour des services à l'hôtel.

Les crédits comprennent quatre coupons d'une valeur de 10 $ chacun, deux coupons d'une valeur de 20 $ chacun et trois coupons d'une valeur de 40 $ chacun. De ces coupons, 100 $ peuvent être utilisés pour un soin au spa, 60 $ pour un souper romantique et 40 $ pour des achats de vin. Le crédit pour un traitement au spa est divisé en un coupon d'une valeur de 20 $ et deux coupons d'une valeur de 40 $. Le crédit pour un souper romantique est divisé en un coupon d'une valeur de 20 $ et en un coupon d'une valeur de 40 $. Le crédit pour l'achat de vin est divisé en quatre coupons d'une valeur de 10 $ chacun.

Valide au moment de la publication. Certaines conditions peuvent s'appliquer.

Dreams Vallarta Bay Resort & Spa ★★★★★

Puerto Vallarta, Mexique • Complexe partagé

tripadvisor (6916 avis)

Le complexe Dreams Vallarta Bay Resort & Spa offre une magnifique sélection de suites Junior spacieuses avec possibilité de vue sur la mer ou d'un accès à une piscine à partir de la chambre. Cet hôtel de plusieurs étages est idéalement situé au cœur de Puerto Vallarta, sur une magnifique plage de sable doré. Auparavant connu sous le nom de Now Amber Puerto Vallarta.

Nombre de chambres	Nombre de restaurants	Nombre de bars	Nombre de piscines	Voltage	Aéroport international Gustavo Díaz Ordaz - Puerto Vallarta
327	7	4	3	110/120 volts	7 km

Situation géographique: Zone hôtelière • Quartier: Jalisco • Face à la plage • Dans un lieu situé à proximité d'une zone branchée • Près d'un lieu culturel • 1 édifice de 8 étages • 1 édifice de 15 étages • 3 piscines • 7 restaurants • 4 bars • Ascenseur • Wi-Fi : dans tout le complexe • Miniclub • Spa ($) • Salle d'exercice • Boissons 24 h - collations 24 h • Coffret de sûreté • Mariages • Plage • Parc aquatique

Complexe partagé

Programme de soupers-sorties au Dreams Villamagna Nuevo Vallarta et au Secrets Vallarta Bay pour adultes seulement (transport non inclus, réservations requises)

Certifications pour le tourisme durable: Preferred by Nature

Détails des chambres

Inclus dans toutes les chambres

Salle de bain complète • Douche : Régulière • Sèche-cheveux • Fer à repasser • Cafetière et théière • Radio-réveil • Téléphone

Suite Junior vue mer lits doubles

Vue	Lits	Capacité		
Vue mer	2 lits doubles	Maximum 4 3 adultes max. 2 enfants max.	Wi-Fi Coffret de sûreté	Minibar Télévision satellite à écran plat

Détails

Dimension de la chambre : 54 m² • Balcon • Type de bain : Tourbillon • Bain tourbillon dans la chambre • Service à la chambre • Coin salon • Aire de travail • Minifrigo • Climatisation individuelle • Ventilateur au plafond • Lit supplémentaire Sur demande • Lit bébé Sur demande • Chambre communicante disponible Sur demande • Station d'accueil pour iPod • Non-fumeur • Appels interurbains inclus • Volts: 110/120

Suite Junior vue mer double Collection Solo

Vue	Lits	Capacité
Vue mer	2 lits doubles	Maximum 1 1 adultes max.

Wi-Fi · Minibar · Coffret de sûreté · Télévision satellite à écran plat

Détails
Dimension de la chambre : 54 m² • Balcon • Type de bain : Tourbillon • Bain tourbillon dans la chambre • Service à la chambre • Coin salon • Aire de travail • Minifrigo • Climatisation individuelle • Ventilateur au plafond • Station d'accueil pour iPod • Non-fumeur • Appels interurbains inclus • Volts: 110/120

COLLECTION SOLO 2022-2023

Pour tous les voyages effectués entre le 1 novembre 2022 et le 31 octobre 2023

Promotion aucun supplément chambre simple (nombre de chambres limité) • Panier de Bienvenue dans la chambre à l'arrivée, si disponible. La sélection peut varier selon le complexe hôtelier. • Wi-Fi gratuit (si disponible, certaines restrictions peuvent s'appliquer) • Service aux chambres gratuit. En fonction de la disponibilité. • Rabais au spa jusqu'à 25% selon disponibilité. Valide pour certains services, une fois par séjour.

Certaines conditions peuvent s'appliquer, voir page des conditions

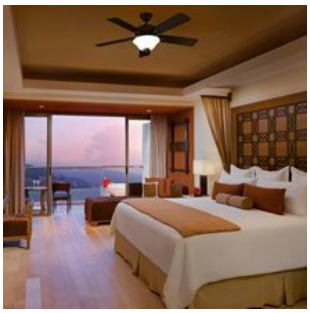

Suite Junior vue mer très grand lit Preferred Club Collection Hors du bureau

Vue	Lits	Capacité
Vue mer	1 très grand lit	Maximum 2 2 adultes max.

Wi-Fi · Minibar · Coffret de sûreté · Télévision satellite à écran plat

Détails
Dimension de la chambre : 58 m² • Balcon • Type de bain : Tourbillon • Bain tourbillon dans la chambre • Choix d'oreiller • Service à la chambre • Coin salon • Aire de travail • Minifrigo • Climatisation individuelle • Ventilateur au plafond • Lit supplémentaire Sur demande • Lit bébé Sur demande • Chambre communicante disponible Sur demande • Station d'accueil pour iPod • Non-fumeur • Journal • Appels interurbains inclus • Volts: 110/120

PREFERRED CLUB 2022-2023

Pour tous les voyages effectués entre le 1 novembre 2022 et le 31 octobre 2023

Enregistrement et départ privé • Salon privé Preferred Club avec accès gratuit aux ordinateurs • Service de concierge de 7 h à 21 h • Articles de bain de luxe • Minibar bonifié • Hors-d'oeuvres en après-midi, desserts exquis et liqueurs de qualité dans le salon Preferred Club • Petit-déjeuner continental (salon Preferred Club) • Journal gratuit dans la chambre tous les jours (anglais et espagnol) • Choix d'oreillers

COLLECTION HORS DU BUREAU 2022-2023

Pour tous les voyages effectués entre le 1 novembre 2022 et le 31 octobre 2023

Promotion aucun supplément chambre simple (nombre de chambres limité) • Wi-Fi gratuit, rapide et fiable • Buanderie Service de buanderie gratuit ou à tarif réduit une fois par séjour • Accès à des services d'impression et de soutien technique gratuits ou à tarif réduit • Forfait disponible à partir de 14 nuits et plus • Hébergement Chambre avec un espace de travail dédié

Certaines conditions peuvent s'appliquer, voir page des conditions

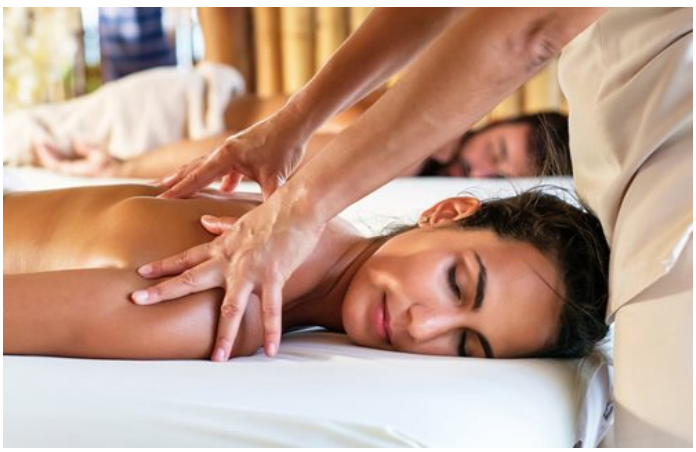

Crédit d'une valeur de 200 $

Applicable pour les voyages effectués jusqu'au 31 octobre 2023
Les clients recevront des crédits d'une valeur totale de 200 $ par chambre, par séjour, pour des services à l'hôtel.

Les crédits comprennent quatre coupons d'une valeur de 10 $ chacun, deux coupons d'une valeur de 20 $ chacun et trois coupons d'une valeur de 40 $ chacun. De ces coupons, 100 $ peuvent être utilisés pour un soin au spa, 60 $ pour un souper romantique et 40 $ pour des achats de vin. Le crédit pour un traitement au spa est divisé en un coupon d'une valeur de 20 $ et deux coupons d'une valeur de 40 $. Le crédit pour un souper romantique est divisé en un coupon d'une valeur de 20 $ et en un coupon d'une valeur de 40 $. Le crédit pour l'achat de vin est divisé en quatre coupons d'une valeur de 10 $ chacun.

Valide au moment de la publication. Certaines conditions peuvent s'appliquer.

Collection Famille · Collection Solo · Collection Hors du Bureau

Dreams Tulum Resort & Spa ★★★★★

Riviera Maya, Mexique • Complexe partagé

tripadvisor (8025 avis)

Le Dreams Tulum Resort & Spa marie harmonieusement architecture coloniale classique mexicaine, hébergement somptueux et service haut de gamme. Situé à quelques minutes des mystérieuses ruines de Tulum et de Xel-Ha et à 58 km de la magnifique Playa del Carmen, le Dreams Tulum accueille ses clients dans un cadre *Unlimited-Luxury*® en leur offrant des commodités de qualité supérieure telles que de délicieux repas et des collations servis chaque jour ainsi que des boissons de marques renommées, et tout cela sans devoir porter de bracelet !

Nombre de chambres	Nombre de restaurants	Nombre de bars	Nombre de piscines	Voltage	Aéroport international de Cancun
432	9	7	2	110/120 volts	124 km

Situation géographique: Tulum • Quartier: Quintana Roo • Face à la plage • Dans un lieu situé à proximité d'un parc/lieu naturel • Près d'un attrait/ville/lieu historique • 2 piscines • 9 restaurants • 7 bars • Ascenseur • Wi-Fi : dans tout le complexe • Miniclub • Spa ($) • Salle d'exercice • Boissons 24 h - collations 24 h • Coffret de sûreté • Mariages • Plage

Complexe partagé

Programme de soupers-sorties aux Dreams et Now Resorts & Spas (transport non compris, réservations requises, certaines restrictions peuvent s'appliquer).

Certifications pour le tourisme durable: Travelife Or • Preferred by Nature

Détails des chambres

Inclus dans toutes les chambres

Douche : Régulière • Climatisation individuelle • Sèche-cheveux • Fer à repasser • Ventilateur au plafond • Cafetière et théière • Radio-réveil • Téléphone • Non-fumeur • Volts: 110/120

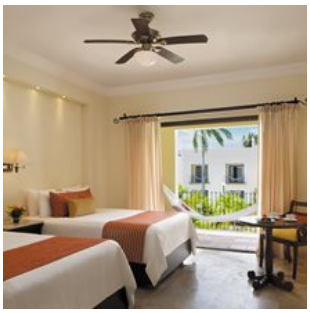

Chambre de luxe vue jardin lits doubles

Vue	Lits	Capacité		
Vue jardin	2 lits doubles	Maximum 4 3 adultes max. 2 enfants max.	Wi-Fi Coffret de sûreté	Minibar Télévision par câble à écran plat

Détails

Dimension de la chambre : 42 m² • Balcon ou terrasse • Salle de bain complète • Type de bain : Régulier • Service à la chambre • Aire de travail • Lit supplémentaire Sur demande • Lit bébé Sur demande • Chambre communicante disponible Sur demande • Station d'accueil pour iPod

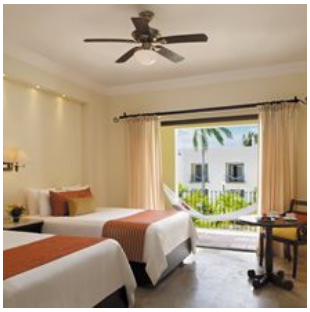

Chambre de luxe vue jardin lits doubles Collection Famille

Vue	Lits	Capacité		
Vue jardin	2 lits doubles	Maximum 4 3 adultes max. 2 enfants max.	Wi-Fi Coffret de sûreté	Minibar Télévision par câble à écran plat

Détails
Dimension de la chambre : 42 m² • Balcon ou terrasse • Salle de bain complète • Type de bain : Régulier • Service à la chambre • Aire de travail • Lit supplémentaire Sur demande • Lit bébé Sur demande • Chambre communicante disponible Sur demande • Station d'accueil pour iPod

COLLECTION FAMILLE 2022-2023

Pour tous les voyages effectués entre le 1 novembre 2022 et le 31 octobre 2023

Miniclub (heures d'ouverture prolongées, varient selon l'hôtel) • Hébergement et repas gratuits pour les enfants (S'applique à des catégories de chambres sélectionnées. Nombre de chambres limité. Les critères d'âge des enfants varient selon l'hôtel. Si disponible • Promotion parent solo (Si disponible. Les conditions du parent solo peuvent varier selon l'hôtel.) • Wi-Fi gratuit si disponible (certaines restrictions peuvent s'appliquer) • Promotion pour les adolescents de 13-17 ans (Si disponible. Les critères d'âge des enfants varient selon l'hôtel) • Enregistrement anticipé et départ tardif selon disponibilité • Accès au parc aquatique sur place si disponible • Assignation de sièges standards côte à côte pour les familles afin que votre famille soit assise ensemble.

Certaines conditions peuvent s'appliquer, voir page des conditions

Chambre de luxe vue jardin très grand lit Collection Solo

Vue	Lits	Capacité		
Vue jardin	1 très grand lit	Maximum 1 1 adultes max.	Wi-Fi Coffret de sûreté	Minibar Télévision par câble à écran plat

Détails
Dimension de la chambre : 42 m² • Balcon ou terrasse • Salle de bain complète • Type de bain : Régulier • Service à la chambre • Aire de travail • Lit supplémentaire Sur demande • Lit bébé Sur demande • Chambre communicante disponible Sur demande • Station d'accueil pour iPod

COLLECTION SOLO 2022-2023

Pour tous les voyages effectués entre le 1 novembre 2022 et le 31 octobre 2023

Promotion aucun supplément chambre simple (nombre de chambres limité) • Panier de Bienvenue dans la chambre à l'arrivée, si disponible. La sélection peut varier selon le complexe hôtelier. • Wi-Fi gratuit (si disponible, certaines restrictions peuvent s'appliquer) • Service aux chambres gratuit. En fonction de la disponibilité. • Rabais au spa jusqu'à 25% selon disponibilité. Valide pour certains services, une fois par séjour.

Certaines conditions peuvent s'appliquer, voir page des conditions

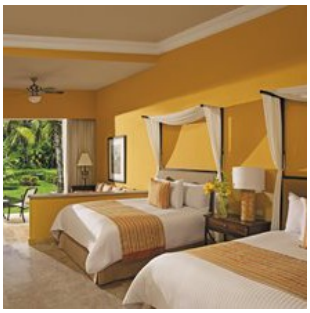

Suite Junior vue jardin lits doubles Collection Hors du Bureau

Vue	Lits	Capacité		
Vue jardin	2 lits doubles et 1 canapé	Maximum 4 3 adultes max. 2 enfants max.	Wi-Fi Coffret de sûreté	Minibar Télévision par câble à écran plat

Détails
Dimension de la chambre : 51 m² • Balcon ou terrasse • Salle de bain complète • Type de bain : Tourbillon • Bain tourbillon dans la chambre • Service à la chambre • Coin salon • Aire de travail • Lit supplémentaire Sur demande • Lit bébé Sur demande • Chambre communicante disponible Sur demande • Station d'accueil pour iPod

COLLECTION HORS DU BUREAU 2022-2023

Pour tous les voyages effectués entre le 1 novembre 2022 et le 31 octobre 2023

Promotion aucun supplément chambre simple (nombre de chambres limité) • Wi-Fi gratuit, rapide et fiable • Buanderie Service de buanderie gratuit ou à tarif réduit une fois par séjour • Accès à des services d'impression et de soutien technique gratuits ou à tarif réduit • Forfait disponible à partir de 14 nuits et plus • Hébergement Chambre avec un espace de travail dédié

Certaines conditions peuvent s'appliquer, voir page des conditions

Séjour gratuit pour les enfants

2 enfants de moins de 13 ans sont logés et nourris gratuitement

Partageant la chambre avec 2 adultes payants.

Applicable pour les voyages effectués :
Entre le 14 août 2022 et le 31 octobre 2022
Entre le 1 novembre 2022 et le 22 décembre 2022
Entre le 1 janvier 2023 et le 28 janvier 2023
Entre le 9 avril 2023 et le 10 juin 2023
Entre le 13 août 2023 et le 31 octobre 2023

Valide au moment de la publication. Certaines conditions peuvent s'appliquer.

Grand Palladium White Sand Resort & Spa ★★★★½

Riviera Maya, Mexique • Complexe partagé

tripadvisor (5643 avis)

L'hôtel Grand Palladium White Sand Resort & Spa est un superbe complexe situé directement sur la plage de Kantenah, à environ 90 km de l'aéroport de Cancun.

Afin de répondre aux besoins particuliers des clients touchés par une **allergie alimentaire**, Grand Palladium Hotels & Resorts a créé le **programme de menu diététique Palladium**.

Nombre de chambres	Nombre de restaurants	Nombre de bars	Nombre de piscines	Voltage	Aéroport international de Cancun
264	9	4	4	110/120 volts	90 km

Situation géographique: Plage de Kantenah • Face à la plage • Près d'un attrait/ville/lieu historique • 7 édifices de 3 étages • 4 piscines • 9 restaurants • 4 bars • Wi-Fi : dans tout le complexe • Club bébé • Miniclub • Spa ($) • Salle d'exercice • Boissons 24 h - collations 24 h • Coffret de sûreté • Mariages • Plage • Parc aquatique

Complexe partagé

Accès à tous les services et installations du Grand Palladium Colonial et Grand Palladium Kantenah (service de navette entre les halls d'entrée, le TRS Yucatan Hotel est exclus)

Détails des chambres

Inclus dans toutes les chambres

Salle de bain complète • Douche : Régulière • Service à la chambre $ • Aire de travail • Climatisation individuelle • Sèche-cheveux • Fer à repasser • Ventilateur au plafond • Cafetière et théière • Radio-réveil • Téléphone • Station d'accueil pour iPod • Non-fumeur • Volts: 110/120

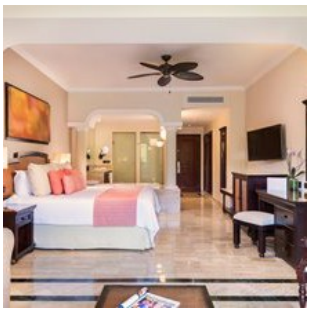

Suite Junior vue jardin

Vue	Lits	Capacité		
Vue jardin	1 très grand lit ou 2 lits doubles	Maximum 4 3 adultes max. 3 enfants max.	Wi-Fi Coffret de sûreté	Minibar Télévision satellite à écran plat

Détails

Dimension de la chambre : 53 m² • Balcon ou terrasse • Lit bébé Sur demande

Grand Palladium White Sand Resort & Spa

Suite vue jardin Collection Hors du Bureau

Vue	Lits	Capacité		
Vue jardin	1 très grand lit	Maximum 4 3 adultes max. 3 enfants max.	Wi-Fi Coffret de sûreté	Minibar Télévision satellite à écran plat

Détails
Dimension de la chambre : 67 m² • Balcon ou terrasse • Lit bébé Sur demande • Chambre fermée

COLLECTION HORS DU BUREAU 2022-2023

Pour tous les voyages effectués entre le 1 novembre 2022 et le 31 octobre 2023

Promotion aucun supplément chambre simple (nombre de chambres limité) • Wi-Fi gratuit, rapide et fiable • Buanderie Service de buanderie gratuit ou à tarif réduit une fois par séjour • Accès à des services d'impression et de soutien technique gratuits ou à tarif réduit • Forfait disponible à partir de 14 nuits et plus • Hébergement Chambre avec un espace de travail dédié

Certaines conditions peuvent s'appliquer, voir page des conditions

Dreams Playa Bonita Panama ★★★★★

Ville de Panama, Panama

tripadvisor (2013 avis)

Découvrez les plages, les forêts tropicales et les montagnes de Panama, cette capitale futuriste, en logeant au Dreams Playa Bonita Panama. Situé face à la plage de Playa Bonita, ce complexe hôtelier est idéal pour une escapade romantique ou pour des vacances en famille. Ses 307 chambres et suites luxueuses sont réparties dans onze immeubles en bord de mer sillonnés par des sentiers verdoyants et offrant des vues imprenables. Avec ses restaurants gastronomiques, ses bars animés et ses salons branchés, vous vivrez une expérience *Unlimited-Luxury*® qui vous offre tous les indispensables dont vous avez toujours rêvés en vacances.

Nombre de chambres	Nombre de restaurants	Nombre de bars	Nombre de piscines	Voltage	Aéroport Scarlet Martinez-Rio Hato (Playa Blanca)
307	7	4	3	110/120 volts	116 km

Face à la plage • 3 piscines • 7 restaurants • 4 bars • Ascenseur • Wi-Fi : hall, piscine, chambre • Miniclub • Spa ($) • Salle d'exercice • Coffret de sûreté • Mariages • Plage

Détails des chambres

Inclus dans toutes les chambres

Balcon • Salle de bain complète • Douche : Régulière • Type de bain : Régulier • Service à la chambre $ • Climatisation individuelle • Sèche-cheveux • Fer à repasser • Ventilateur au plafond • Cafetière et théière • Radio-réveil • Téléphone • Station d'accueil pour iPod • Volts: 110/120

Chambre de luxe vue mer partielle très grand lit

Lits	Capacité		
1 très grand lit	Maximum 2 2 adultes max.	Wi-Fi Coffret de sûreté	Minibar Télévision par câble

Détails
Dimension de la chambre : 45 m²

Suite Junior avec vue sur la mer Preferred très grand lit Collection Hors du Bureau

Vue	Lits	Capacité		
Vue mer	1 très grand lit	Maximum 2 2 adultes max.	Wi-Fi Coffret de sûreté	Minibar Télévision par câble

Détails
Dimension de la chambre : 76 m²

PREFERRED CLUB 2022-2023

Pour tous les voyages effectués entre le 1 novembre 2022 et le 31 octobre 2023

Service de préparation pour la nuit • Service de concierge de 6:30 h à 22 h • VIP (statut et commodités privilégiés) • Peignoirs et pantoufles dans la chambre • Choix d'oreillers • Minibar bonifié • Enregistrement personnalisé à l'arrivée • Articles de bain de luxe • Salon privé Preferred Club • Tous les jours service de petit-déjeuner continental, hors-d'œuvres chauds et froids servi dans l'après-midi, desserts exquis et liqueurs fines dans le salon privé • Gratuit gratuit à un ordinateur dans le salon Preferred Club • Privé(e) zone de piscine Preferred Club

COLLECTION HORS DU BUREAU 2022-2023

Pour tous les voyages effectués entre le 1 novembre 2022 et le 31 octobre 2023

Promotion aucun supplément chambre simple (nombre de chambres limité) • Wi-Fi gratuit, rapide et fiable • Buanderie Service de buanderie gratuit ou à tarif réduit une fois par séjour • Accès à des services d'impression et de soutien technique gratuits ou à tarif réduit • Forfait disponible à partir de 14 nuits et plus • Hébergement Chambre avec un espace de travail dédié

Certaines conditions peuvent s'appliquer, voir page des conditions

Crédit d'une valeur de 200$

Applicable pour les voyages effectués jusqu'au 31 octobre 2023
Les clients recevront des crédits d'une valeur totale de 200 $ par chambre, par séjour, pour des services à l'hôtel.

Les crédits comprennent quatre coupons d'une valeur de 10 $ chacun, deux coupons d'une valeur de 20 $ chacun et trois coupons d'une valeur de 40 $ chacun. De ces coupons, 100 $ peuvent être utilisés pour un soin au spa, 60 $ pour un souper romantique et 40 $ pour des achats de vin. Le crédit pour un traitement au spa est divisé en un coupon d'une valeur de 20 $ et deux coupons d'une valeur de 40 $. Le crédit pour un souper romantique est divisé en un coupon d'une valeur de 20 $ et en un coupon d'une valeur de 40 $. Le crédit pour l'achat de vin est divisé en quatre coupons d'une valeur de 10 $ chacun.

Valide au moment de la publication. Certaines conditions peuvent s'appliquer.

Grand Palladium Bavaro Suites Resort & Spa ★★★★½

Punta Cana, République dominicaine • Complexe partagé

tripadvisor (15642 avis)

L'hôtel Grand Palladium Bavaro Suites Resort & Spa à Punta Cana, situé directement sur la plage, est entouré de jardins luxuriants et se trouve à environ 22 km de l'aéroport de Punta Cana.

Afin de répondre aux besoins particuliers des clients touchés par une **allergie alimentaire**, Grand Palladium Hotels & Resorts a créé le **programme de menu diététique Palladium**.

Nombre de chambres	Nombre de restaurants	Nombre de bars	Nombre de piscines	Voltage	Aéroport international de Punta Cana
672	13	23	6	110/120 volts	22 km

Situation géographique: Plage de Bavaro • Face à la plage • Dans un lieu situé à proximité d'un parc/lieu naturel • 62 édifices de 2 étages • 1 édifice de 2 étages • 3 édifices de 3 étages • 6 piscines • 13 restaurants • 23 bars • Wi-Fi : dans tout le complexe • Club bébé • Miniclub • Spa ($) • Salle d'exercice • Boissons 24 h - collations 24 h • Coffret de sûreté • Mariages • Plage • Parc aquatique

Complexe partagé

Accès à toutes les installations du Grand Palladium Palace Resort Spa & Casino et du Grand Palladium Punta Cana Resort & Spa (service de navette entre les halls d'entrée, le TRS Turquesa Hotel est exclus)

Détails des chambres

Inclus dans toutes les chambres

Salle de bain complète • Douche : Régulière • Type de bain : Tourbillon • Service à la chambre $ • Aire de travail • Climatisation individuelle • Sèche-cheveux • Fer à repasser • Ventilateur au plafond • Cafetière et théière • Téléphone • Non-fumeur • Volts: 110/120

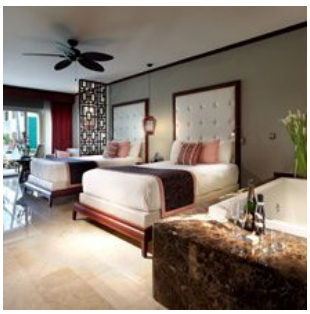

Suite Junior Premium vue jardin

Vue	Lits	Capacité		
Vue jardin	1 très grand lit ou 2 lits doubles	Maximum 4 3 adultes max. 2 enfants max.	Wi-Fi $ Coffret de sûreté	Minibar Télévision satellite à écran plat

Détails

Dimension de la chambre : 45 m² • Balcon ou terrasse • Bain tourbillon dans la chambre • Lit bébé Sur demande • Jacuzzi (service de préparation $)

Grand Palladium Bavaro Suites Resort & Spa

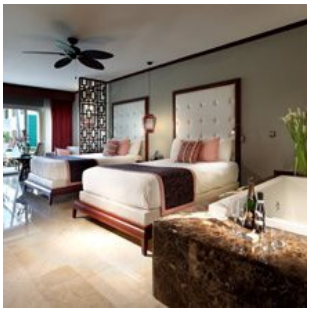

Suite Junior Premium vue jardin Collection Hors du Bureau

Vue	Lits	Capacité		
Vue jardin	1 très grand lit ou 2 lits doubles	Maximum 4 3 adultes max. 2 enfants max.	Wi-Fi $ Coffret de sûreté	Minibar Télévision satellite à écran plat

Détails
Dimension de la chambre : 45 m² • Balcon ou terrasse • Bain tourbillon dans la chambre • Lit bébé Sur demande • Jacuzzi (service de préparation $)

COLLECTION HORS DU BUREAU 2022-2023

Pour tous les voyages effectués entre le 1 novembre 2022 et le 31 octobre 2023

Promotion aucun supplément chambre simple (nombre de chambres limité) • Wi-Fi gratuit, rapide et fiable • Buanderie Service de buanderie gratuit ou à tarif réduit une fois par séjour • Accès à des services d'impression et de soutien technique gratuits ou à tarif réduit • Forfait disponible à partir de 14 nuits et plus • Hébergement Chambre avec un espace de travail dédié

Certaines conditions peuvent s'appliquer, voir page des conditions

Lopesan Costa Bavaro Resort Spa and Casino ★★★★½

Punta Cana, République dominicaine

tripadvisor (2935 avis)

L'hôtel Lopesan Costa Bavaro Resort Spa & Casino est situé sur la plage de sable blanc aux eaux turquoises de Bavaro, à environ 18 km de l'aéroport de Punta Cana. Il propose une grande variété de restaurants et plusieurs piscines pour profiter des journées ensoleillées.

Nombre de chambres	Nombre de restaurants	Nombre de bars	Nombre de piscines	Aéroport international de Punta Cana
1042	8	7	7	18 km

Face à la plage • 1 édifice de 5 étages • 7 piscines • 8 restaurants • 7 bars • Ascenseur • • Miniclub • Spa ($) • Salle d'exercice • Boissons 24 h - collations 24 h • Coffret de sûreté • Plage • Parc aquatique

Détails des chambres

Inclus dans toutes les chambres

Balcon ou terrasse • Salle de bain avec douche seulement • Douche : Pluie • Service à la chambre $ • Climatisation individuelle • Sèche-cheveux • Fer à repasser • Cafetière et théière • Radio-réveil • Lit bébé Sur demande • Non-fumeur

Suite Junior tropicale

Vue	Lits	Capacité		
Vue tropicale	2 grands lits ou 1 très grand lit et 1 canapé-lit	Maximum 4 3 adultes max. 3 enfants max.	Wi-Fi Coffret de sûreté	Minibar Télévision satellite à écran plat

Détails
Dimension de la chambre : 55 m²

Suite Junior Tropical surclassement Suite Junior piscine Collection Hors du Bureau

Vue	Lits	Capacité		
Vue piscine	2 grands lits ou 1 très grand lit et 1 canapé-lit	Maximum 4 3 adultes max. 3 enfants max.	Wi-Fi Coffret de sûreté	Minibar Télévision satellite à écran plat

Détails
Dimension de la chambre : 55 m²

COLLECTION HORS DU BUREAU 2022-2023

Pour tous les voyages effectués entre le 1 novembre 2022 et le 31 octobre 2023

Promotion aucun supplément chambre simple (nombre de chambres limité) • Wi-Fi gratuit, rapide et fiable • Buanderie Service de buanderie gratuit ou à tarif réduit une fois par séjour • Accès à des services d'impression et de soutien technique gratuits ou à tarif réduit • Forfait disponible à partir de 14 nuits et plus • Hébergement Chambre avec un espace de travail dédié

Certaines conditions peuvent s'appliquer, voir page des conditions

Lopesan Costa Bavaro Resort Spa and Casino

Occidental Punta Cana ★★★★½

Punta Cana, République dominicaine

tripadvisor (7573 avis)

L'hôtel Occidental Punta Cana à Punta Cana est un complexe de catégorie supérieure idéalement situé sur la célèbre plage Bavaro, près d'une galerie marchande et à environ 22 km de l'aéroport de Punta Cana.

Nombre de chambres	Nombre de restaurants	Nombre de bars	Nombre de piscines	Voltage	Aéroport international de Punta Cana
860	11	8	3	110/120 volts	22 km

Situation géographique: Plage de Bavaro • Face à la plage • 17 édifices de 3 étages • 3 piscines • 11 restaurants • 8 bars • Ascenseur • Wi-Fi : dans tout le complexe • Miniclub • Spa ($) • Salle d'exercice • Boissons 24 h - collations 24 h • Coffret de sûreté • Mariages • Plage

Détails des chambres

Inclus dans toutes les chambres

Balcon ou terrasse • Salle de bain complète • Douche : Régulière • Climatisation centrale • Sèche-cheveux • Fer à repasser • Ventilateur au plafond • Cafetière et théière • Radio-réveil • Téléphone • Lit bébé Sur demande • Volts: 110/120

Chambre supérieure

Vue	Lits	Capacité		
Vue tropicale	1 très grand lit ou 2 lits doubles	Maximum 4 3 adultes max. 2 enfants max.	Wi-Fi Coffret de sûreté	Minibar Télévision par câble

Détails
Dimension de la chambre : 47 m² • Type de bain : Régulier • Coin salon • Lit supplémentaire Sur demande • Chambre communicante disponible Sur demande

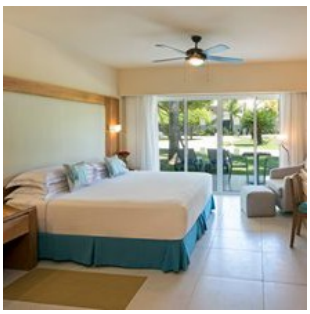

Chambre supérieure surclassement à chambre supérieure de luxe Collection Hors du Bureau

Vue	Lits	Capacité		
Vue tropicale	1 très grand lit ou 2 lits doubles	Maximum 4 3 adultes max. 2 enfants max.	Wi-Fi Coffret de sûreté	Minibar Télévision par câble

Détails
Dimension de la chambre : 41 m² • Type de bain : Régulier • Coin salon • Lit supplémentaire Sur demande • Chambre communicante disponible Sur demande • Service de concierge

COLLECTION HORS DU BUREAU 2022-2023

Pour tous les voyages effectués entre le 1 novembre 2022 et le 31 octobre 2023

Promotion aucun supplément chambre simple (nombre de chambres limité) • Wi-Fi gratuit, rapide et fiable • Buanderie Service de buanderie gratuit ou à tarif réduit une fois par séjour • Accès à des services d'impression et de soutien technique gratuits ou à tarif réduit • Forfait disponible à partir de 14 nuits et plus • Hébergement Chambre avec un espace de travail dédié

Certaines conditions peuvent s'appliquer, voir page des conditions

Occidental Punta Cana

Conditions des brochures virtuelles 2022-2023

Conditions des collections

Collection Grand Luxe

S'applique à des catégories de chambres sélectionnées. Sous réserve de disponibilité. ❙ [1]En fonction de la disponibilité. ❙ [2]Si la disponibilité le permet. Visitez airtransat.com pour plus de détails sur les avantages d'Option Plus. ❙ [3]Non disponible en cas d'arrivée à un autre aéroport que celui indiqué dans le forfait. ❙ [4]En fonction de la disponibilité, une réservation pourrait être nécessaire. Sujet à changement sans préavis. ❙ [5]Excellence Resorts : les serviettes de plage sont disponibles à plusieurs endroits dans le complexe. ❙ [6]Au lieu d'une assiette de fruits, certains complexes peuvent offrir du chocolat ou d'autres spécialités.

Collection Famille

[1]S'applique à des catégories de chambres sélectionnées. Nombre de chambres limité. Les critères d'âge des enfants varient selon l'hôtel. Sous réserve de disponibilité. ❙ [2]Si disponible. Les critères d'âge des enfants varient selon l'hôtel. ❙ [3]Arrivée devancée ou départ tardif jusqu'à 14h selon la disponibilité. ❙ [4]Les heures d'ouverture des miniclubs varient selon la propriété. ❙ [5]Si disponible. ❙ [6]Si disponible. Les conditions du parent solo peuvent varier selon l'hôtel. ❙ [7] Certaines restrictions peuvent s'appliquer.

Collection Détente 18+

S'applique à des catégories de chambres sélectionnées. Sous réserve de disponibilité. ❙ [1]En fonction de la disponibilité. ❙ [2]La sélection peut varier selon le complexe hôtelier. ❙

Collection Solo

S'applique à des catégories de chambres sélectionnées. Sous réserve de disponibilité. ❙ [1]Nombre de chambres limité. ❙ [2]En fonction de la disponibilité. ❙ [3]Si disponible. Valide pour certains services, une fois par séjour. ❙ [4]La sélection peut varier selon le complexe hôtelier. ❙ [5]Certaines restrictions peuvent s'appliquer.

Collection Hors du Bureau

S'applique à des catégories de chambres sélectionnées. Sous réserve de disponibilité. ❙ Il vous revient de tenir compte des obligations fiscales et juridiques du télétravail à l'étranger. Le non-respect de ces dernières peut entraîner des conséquences. ❙ *L'offre peut varier selon l'hôtel. Des restrictions peuvent s'appliquer.

Conditions des promotions

Transat a déployé tous les efforts pour s'assurer que les informations relatives aux promotions qu'elle commercialise et contenues dans la brochure virtuelle Sud 2022-2023, sont exactes en date de leur publication. Toutefois, des modifications peuvent être effectuées à tout moment sans préavis après sa publication, notamment afin de corriger des erreurs et des omissions ou pour des raisons indépendantes de notre volonté. Ces modifications seront publiées sur www.transat.com. Il convient donc de consulter le site www.transat.com afin de prendre connaissance de telles modifications et d'obtenir un complément d'information, avant de réserver.

Conditions générales de ventes

Les présentes conditions générales sont applicables aux ventes effectuées à compter du 5 juillet 2022 pour des départs qui ont lieu entre le 1er novembre 2022 et le 31 octobre 2023. Veuillez consulter le lien suivant pour les conditions complètes.

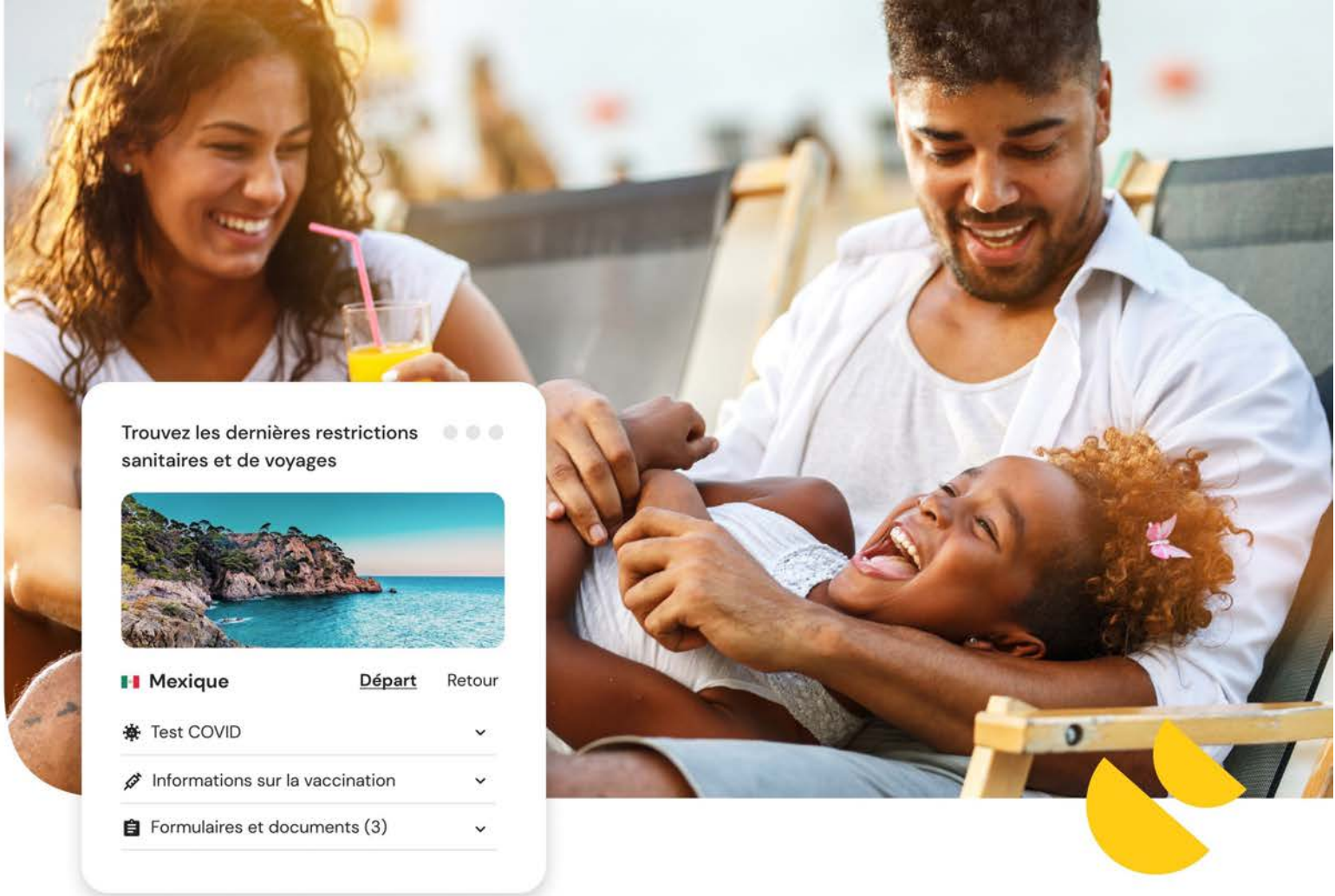

Vous êtes prêt à faire le plein de nouveaux souvenirs. Nous sommes là pour vous aider à voyager en toute confiance.

S'appuyant sur la technologie de sherpa°, notre guide pratique présente les dernières informations sur les exigences en matière de vaccins, de test COVID-19 ainsi que les documents requis.

En un seul clic, nous éliminons l'incertitude de l'organisation du voyage et ce, pour n'importe quelle destination.

Air transat + sherpa°

Consulter le guide pratique d'Air Transat

propulsé par **sherpa°** auquel font confiance les plus grands voyagistes au monde